

SITUACION ANTERIOR

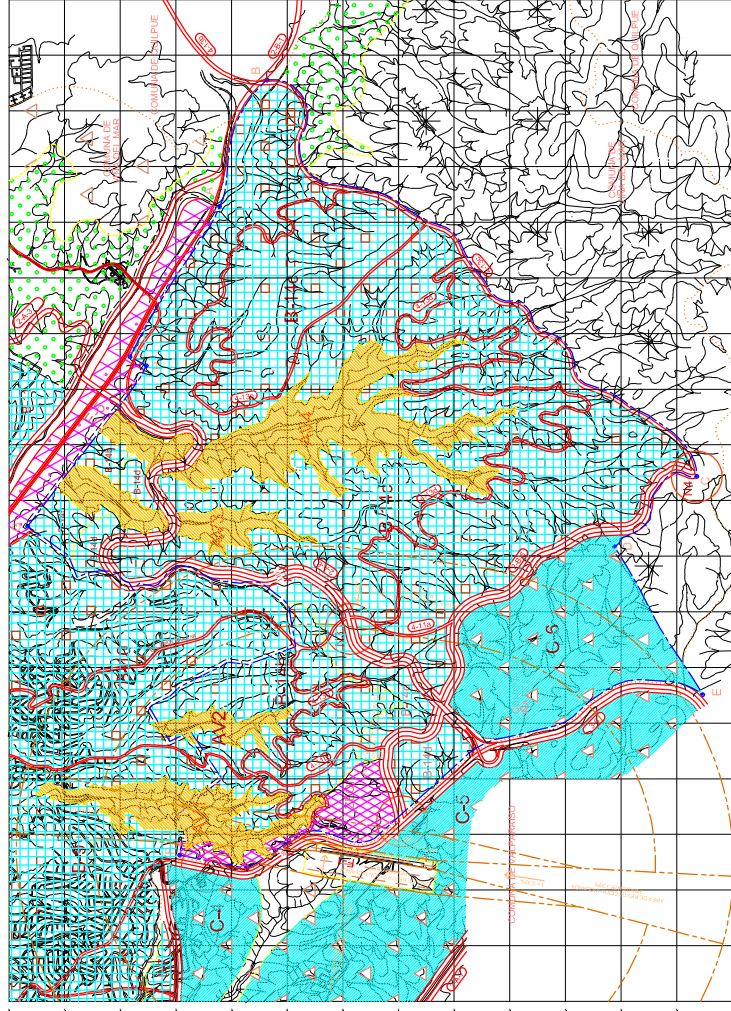

SITUACION APROBADA

MODIFICACION PLAN INTERCOMUNAL DE VALPARAISO EN SECTOR SUR DE LA COMUNA DE VINA DEL MAR

PLANO M - P.I.V. - SSVN ESCALA 1 : 25.000

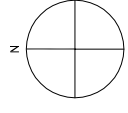
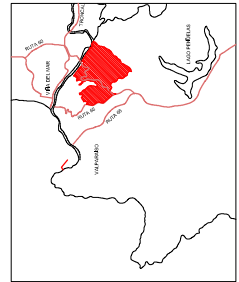

UBICACION ESCALA 1 : 300.000

SIMBOLOGIA

- | | | | | | |
|--|-------------------------------------------------------------------------------------------------------------------------------|--|-----------------------------------------------------------------------------------------------------------------------------------------------|--|--------------------------------------------------|
| | ZONA URBANA
B-14-b
VIVIENDA Y EQUIPAMIENTO
B-14-c
VIVIENDA Y EQUIPAMIENTO
B-14-d
INDUSTRIA INFERNOVA | | ZONA SANTUARIO DE LA NATURALEZA
"PALMAR EL SALTO"
(AV.1, AV.2, AV.3, AV.4 DECRETO Nº 805
04.08.1998, MINISTERIO DE EDUCACION) | | VIA P.I.V. |
| | ZONA MIXTA DE EQUIPAMIENTO INTERCOMUNAL | | ESPARCIMIENTO | | VALIDAD INTERCOMUNAL |
| | AREA DE RESERVA C-6 | | FORESTACION | | NUDO VIAL |
| | INDUSTRIAS MOLESTAS E-5 | | AREA RURAL | | LIMITE COMUNAL |
| | | | | | LIMITE URBANO |
| | | | | | LIMITE POLIGONO A-B-C-D-E-F-G-H-HA |
| | | | | | VERTICE DE POLIGONO |
| | | | | | LIMITE ENTRE ZONAS |
| | | | | | AREAS DE RESTRICION AERODROMO "RODELLITO" |

SECRETARÍA REGIONAL DE VIVIENDA Y URBANISMO VALPARAISO	SECRETARÍA REGIONAL DE VIVIENDA Y URBANISMO VALPARAISO
GABRIEL ALDONEY VARGAS INGENIERO EN URBANISMO	CLAUDIO MUÑOZ RUIZ SECRETARÍA REGIONAL DE VIVIENDA Y URBANISMO VALPARAISO
RODOLFO BICKELL DUMAS CONSEJO REGIONAL DE VALPARAISO	OSVALDO RODRIGUEZ SILVA JEFE DE SERVICIO DE URBANISMO Y VIVIENDA SECRETARÍA REGIONAL DE VIVIENDA Y URBANISMO VALPARAISO
MINISTERIO DE VIVIENDA Y URBANISMO-MINVU JANINE SILVA ARANCIBIA INGENIERO EN URBANISMO JEFE SERVICIO DE URBANISMO Y VIVIENDA	
habitat LTDA. CONSULTORES	