

APLICACION NORMAS URBANISTICAS PRC - ART. N° 59. LEY GENERAL DE URBANISMO Y CONSTRUCCIONES.

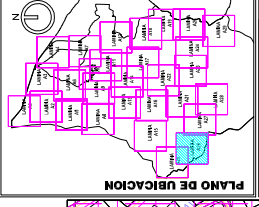
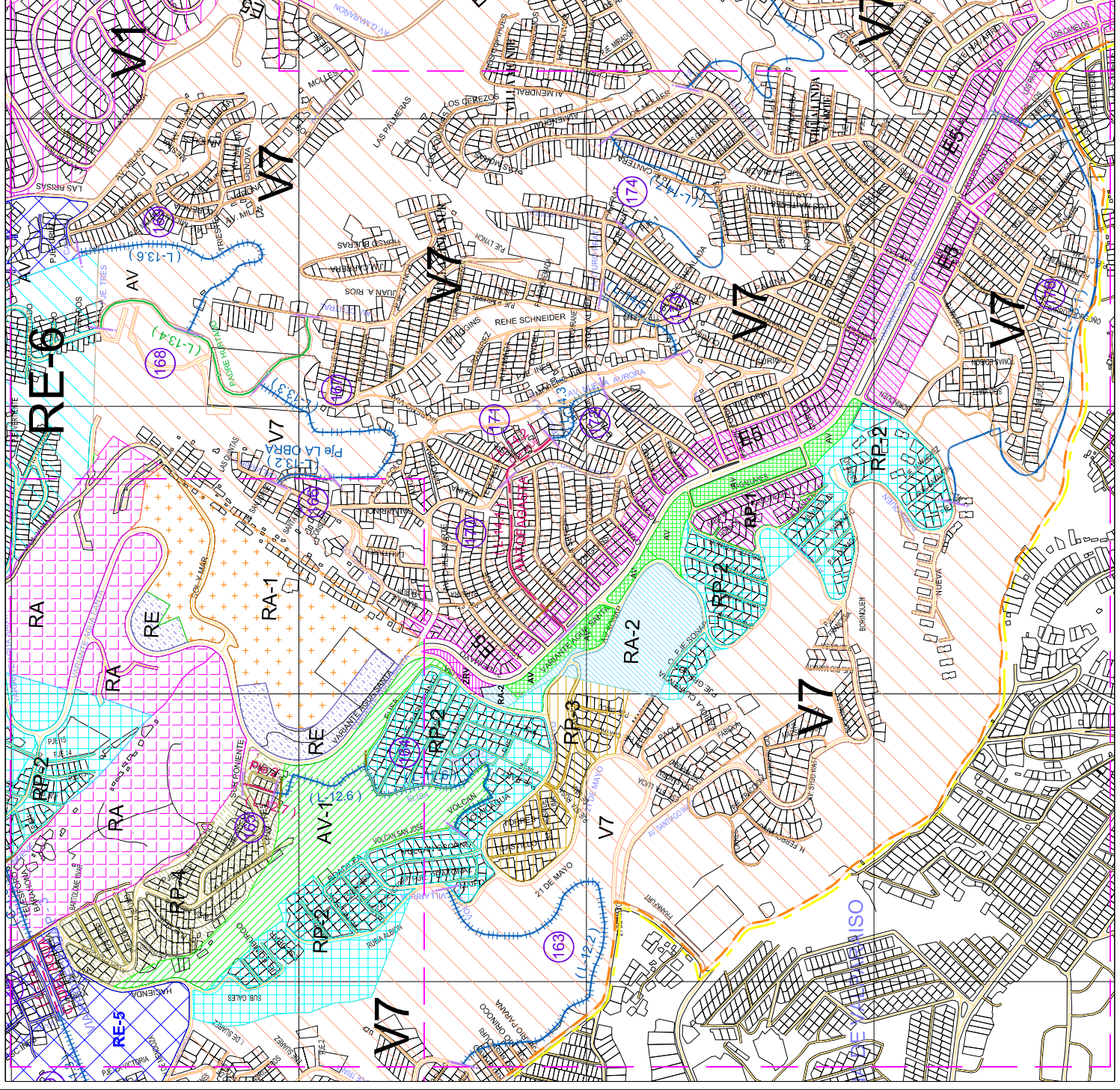

SIMBOLOGIA

	SITUACION P.A.C. VIGENTE HASTA EL 12 FEB. 2010
	VIAS EXISTENTES
	VIAS DE PROYECTO
	VIAS PROTECCIONADAS
	VIAS CONSTITUIDAS COMO N.I.P.
	INCD - TERMINO P.A.C. DECLARATORIA

DECLARACION DE ZONIFICACION

	INDIVISIONES Y PRESENTAS
	LIMITE COMUNAL
	LIMITE URBANO

PLAN REGULADOR COMUNAL

	AREAS ESPECIALES
	ZONAS URBANAS V1
	ZONAS URBANAS V2
	ZONAS URBANAS V3
	ZONAS URBANAS V4
	ZONAS URBANAS V5
	ZONAS URBANAS V6
	ZONAS URBANAS V7
	ZONAS URBANAS V8
	ZONAS URBANAS V9

SECCIONAL RECREO

	ZONA RE-1
	ZONA RE-2
	ZONA RE-3
	ZONA RE-4

SECCIONAL VISTAS DE AGUA SANTA

	AV. AREA VERDE
	ZONA VERDE 1
	ZONA VERDE 2
	ZONA VERDE 3
	RESTRICCIÓN UNIDADES
	RESTRICCIÓN ALTURAS
	RESTRICCIÓN RESCATE
	BPA
	BPA DE RESCOTE
	EDIFICACION LEGALIZADA

ILUSTRE MUNICIPALIDAD DE VINA DEL MAR

DEPARTAMENTO DE ASESORIA URBANA

CONTENIDO: A 26

PROYECTO	
FECHA	
ESCALA	

PROYECTO: PLAN REGULADOR COMUNAL DE URBANISMO Y CONSTRUCCIONES

INFORMACION DEL PROYECTO

PROYECTO: PLAN REGULADOR COMUNAL DE URBANISMO Y CONSTRUCCIONES

PROYECTISTA: INSTITUTO VECINAL DE VINA DEL MAR

PROYECTO DE ARQUITECTO: INSTITUTO VECINAL DE VINA DEL MAR

PROYECTO DE INGENIERO: INSTITUTO VECINAL DE VINA DEL MAR

PROYECTO DE DISEÑO GRAFICO: INSTITUTO VECINAL DE VINA DEL MAR

PROYECTO DE DISEÑO DE ARQUITECTURA: INSTITUTO VECINAL DE VINA DEL MAR