CAMPAÑA VACUNACIÓN 2025

Conoce todo lo que necesitas para vacunarte

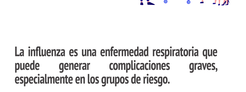

Viña del Mar Municipios de Confianza · Corporación Municipal Viña del Mar

La influenza es una enfermedad respiratoria que puede generar complicaciones graves, especialmente en los grupos de riesgo.

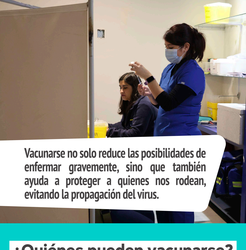

Vacunarse no solo reduce las posibilidades de enfermar gravemente, sino que también ayuda a proteger a quienes nos rodean, evitando la propagación del virus.

¿Quiénes pueden vacunarse?

Contra la Influenza

- NIÑOS Y NIÑAS DESDE LOS 6 MESES Y HASTA 5° BÁSICO
- EMBARAZADAS DESDE CUALQUIER SEMANA DE GESTACIÓN
- PERSONAS DE 60 AÑOS Y MÁS
- ENFERMOS CRÓNICOS DESDE LOS 11 HASTA LOS 59 AÑOS
- PERSONAL DE SALUD (SECTOR PÚBLICO O PRIVADO)
- FAMILIARES DE LACTANTES PREMATUROS DE <37 SEMANAS DE GESTACIÓN
- FAMILIARES DE LACTANTES INMUNOSUPRIMIDOS MENORES DE 6 MESES DE EDAD
- DOCENTES Y ASISTENTES DE LA EDUCACIÓN HASTA 8° AÑO DE ENSEÑANZA BÁSICA.
- CUIDADORES DE PERSONAS MAYORES Y FUNCIONARIOS DEL ELEAM.
- TRABAJADORES/AS DE AVÍCOLAS, GANADERAS Y DE CRIADEROS DE CERDO

La vacunación es gratuita para los grupos priorizados, solo debes acercarte al punto de vacunación más cercano.

Puntos de vacunación

Contra la Influenza

CESFAM JUAN CARLOS BAEZA Tamarugal 350, El Olivar	Lunes a jueves Viernes	9:00 a 15:30 hrs 9:00 a 12:30 hrs
CESFAM LUSITANIA Belisario n°1228, Miraflores Alto	Lunes a jueves Viernes	9:00-16:00 hrs 9:00-15:00 hrs
CESFAM MIRAFLORES Avda. Eduardo Frei esq31 Membrillo s/n	Lunes a jueves Viernes	9:00-16:00 hrs 9:00-15:00 hrs
CESFAM DR. JORGE KAPLAN Calle 9 N°255 Paradero 8 1/2 Reñaca Alto	Lunes a jueves Viernes	9:00 a 16:00 hrs 9:00 a 15:00 hrs
CESFAM MARCO MALDONADO Álvarez 1682	Lunes a jueves Viernes	9:00 a 16:00 hrs 9:00 a 15:00 hrs
CESFAM GÓMEZ CARREÑO 19 Poniente n°5650, 4° Sector, Gómez Carreño	Lunes a jueves Viernes	9:00 a 16:00 hrs 9:00 a 15:00 hrs
CESFAM EUGENIO CIENFUEGOS Calle 7 con 21 Norte, Sta Inés	Lunes a jueves Viernes	9:00-16:00 hrs 9:00-15:00 hrs
CESFAM NUEVA AURORA Variante Agua Santa P/5, Nueva Aurora	Lunes a jueves Viernes	9:00-16:00 hrs 9:00-15:00 hrs
CESFAM LAS TORRES Av. La Paz, esquina Pakarati, Forestal Alto	Lunes a jueves Viernes	9:00 a 16:00 hrs 9:00 a 14:00 hrs
CESFAM BRÍGIDA ZAVALA Av. Blanca Vergara 1793, Forestal Alto	Lunes a jueves Viernes	9:00 a 16:00 hrs 9:00 a 14:00 hrs
CECOSF SANTA JULIA Av. Campos de Flores 46, Santa Julia	Lunes a jueves Viernes	9:00 a 15:30 hrs 9:00 a 12:30 hrs
CAPILLA HOSPITAL GUSTAVO FRICKE Álvarez 1552 Al lado de Consultorio de Especialidades Ambulatorias del Hospital Gustavo Fricke	Lunes a jueves Viernes *Habilitado para población igual o mayor a 4 años	9:00-16:00 hrs 9:00-15:00 hrs
ESPACIO URBANO 15 NORTE Av. Benidorm 963, primer piso	Lunes a viernes	13:00-19:00 hrs
ESPACIO URBANO 15 NORTE Av. Benidorm 963, primer piso	Lunes a viernes	13:00-19:00 hrs

Cuidarte a ti también es cuidar a los demás. ¡Juntos podemos prevenir los contagios!

Medidas de Prevención

contra la Influenza

- CUBRE TU NARIZ Y BOCA AL TOSER O ESTORNUDAR.
- USA MASCARILLA SI PRESENTAS SÍNTOMAS DE ALGUNA ENFERMEDAD RESPIRATORIA.
- VENTILA ESPACIOS CERRADOS DE FORMA RUTINARIA.
- LAVA TUS MANOS FRECUENTEMENTE CON AGUA Y JABÓN.
- LIMPIA Y DESINFECTA SUPERFICIES REGULARMENTE.
- EVITA LA EXPOSICIÓN A CONTAMINACIÓN INTRADOMICILIARIA.
- EVITA CAMBIOS DE TEMPERATURA BRUSCOS EN TU HOGAR.
- EVITA CONTACTO CON PERSONAS ENFERMAS Y DEJA A MENORES DE UN AÑO EN CASA.

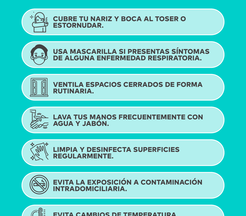

Viña del Mar Municipios de Confianza · Corporación Municipal Viña del Mar